

**8766**

FERRIOLI Eufemio fu Sante, nato 16. 7. 98 a Correggio Reggio Emilia, residente in Francia, commerciante.

**Antifascista** sospetto da fermare e perquisire.



Connotati: - statura media, capelli e occhi castani, naso ondulato.

Questore Modena, 8. 11. 931.

**8767**

RAVERA Cesare Augusto fu Domenico, nato 23. 4. 900 a Casale Monferrato, residente all'estero.

**Comunista** assegnato confino polizia 22. 11. 926 Commissione Provinciale Torino e colpito mandato cattura Tribunale Militare Milano 20. 4. 928 perchè imputato di cospirazione contro i poteri dello Stato.



Connotati: - statura alta, capelli castani.

(La presente schedina annulla e sostituisce la precedente N. 8499 anno 926 errata nel nome Cesare Domenico).

Questore Torino, 26. 11. 931.

**8768**

GHELFI Luigi di Emilio, nato 13. 5. 901 a Filattiera, residente in Svizzera, contadino.

**Antifascista** da perquisire e segnalare qualora rientrasse o fosse rientrato nel Regno

Connotati: - statura media, corporatura grossa, capelli ed occhi castani.

Questore Massa Carrara, 21. 11. 931.

**8769**

GERARDI Riolo fu Riccardo, nato 10. 4. 97 a Roccantica di Aspra Sabina, residente in Francia, bracciante.

**Antifascista** da fermare in caso di rimpatrio.

Connotati: - statura media, capelli castani.

Questore Rieti, 22. 11. 931.

**8770**

FALCHIERI Antonio fu Alberto, nato 1. 3. 912 a Pianoro, residente all'estero, birocciaio.

**Comunista** espatriato clandestinamente in Francia da arrestare.

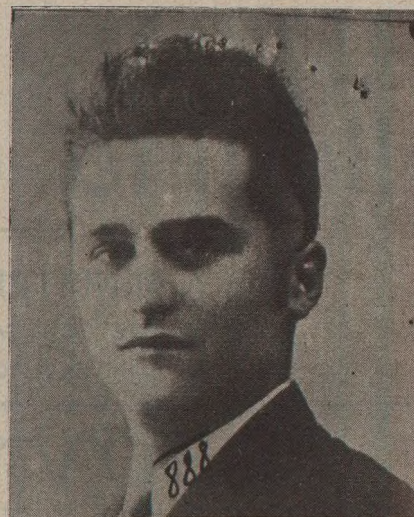

Connotati: - statura alta, capelli castani folli, occhi castani.

Questore Bologna, 18. 11. 931.

**8771**

CARRILLO Donato fu Michele, nato 4. 8. 94 a S. Agata di Puglia, residente a New York, contadino.

**Anarchico** propagandista pericoloso da arrestare.



(La presente schedina annulla e sostituisce la precedente N. 2051 anno 931).

Questore Foggia, 21. 11. 931.

**8772**

MAUCCI Alessandro di Giulio, nato 10. 4. 87 a Mulazzo.

**Comunista** da perquisire e segnalare.

Connotati: - statura media, capelli castani, naso rettilineo.

(La presente schedina annulla e sostituisce la precedente N. 3408 anno 1930 errata nel cognome Manni).

Questore Massa Carrara, 18. 11. 931.

**8773**

PETRUCCI Ruggero di Sante, nato 4. 9. 903 a Rimini, manovale.

**Comunista** pericoloso da fermare e perquisire.

Connotati: - statura media, corporatura robusta, capelli ed occhi castani, rosso, naso rettilineo, piedi piatti.

(La presente schedina annulla e sostituisce la precedente N. 2027 anno 1931).

Questore Forlì, 23. 11. 931.