



Bollettino delle Ricerche

MINISTERO DELL'INTERNO
DIREZIONE GENERALE DELLA PUBBLICA SICUREZZA
DIVISIONE POLIZIA - SEZ. I^a

SUPPLEMENTO DEI SOVVERSIVI

0329

BATISTONI Giovanni fu Attilio, nato 29. 8. 875 a Bagni S. Giuliano, residente in America.

Anarchico da vigilare e segnalare.

Connotati: - statura bassa, capelli castani, occhi ardesiaci, naso rettilineo.

Questore Pisa, 10. 4. 935.

0330

MAGI Italo fu Domenico, nato 28. 2. 889 a Limano di Bagni di Lucca (Lucca), venditore ambulante.

Antifascista e pregiudicato, da rintracciare e vigilare attentamente e segnalare.

Connotati: - statura bassa, corporatura grossa, fronte alta, capelli castani, roseo.

Questore Lucca, 15. 4. 935.

0331

TINTORI Vasco fu Egisto, nato 7. 10. 899 a Livorno, residente a Bastia (Corsica), scaricatore al porto.

Comunista pericoloso. Colpito mandato cattura 30. 3. 935 Giudice Istruttore Tribunale Speciale Difesa Stato per reato di cui agli articoli 270 p. p. e 3 cap. e 272 C. P.



Connotati: - statura bassa, corporatura piccola, capelli castani radi, calvizie frontale, occhi castani piccoli, naso abbassato, fronte alta rettilinea sfuggente, viso lungo, zigomi appiattiti, mento largo alto.

Questore Livorno, 22. 4. 935.

0332

PETRINI Alberto di Vincenzo, nato 6. 9. 893 a Calci, residente in Francia.

Antifascista da vigilare e segnalare.

Questore Pisa, 12. 4. 935.

0333

SCOTTO Arturo Otello di Giuseppe, nato 2. 7. 902 a Livorno, residente a Marsiglia, scaricatore al porto.

Comunista pericoloso. Colpito mandato cattura 30. 3. 935 Giudice Istruttore Tribunale Speciale Difesa Stato per reato di cui agli articoli 270 p. p. 2 e 3 cap. e 272 C. P.



Connotati: - statura alta, roseo, capelli e occhi castani, naso rettilineo, fronte larga, viso tondo, mento largo, **cicatrice** a sinistra del collo.

Questore Livorno, 22. 4. 935

0334

DEL PRETE Antonio fu Alessandro, nato 3. 3. 908 a Fossano, residente in Francia, falegname.

Antifascista da perquisire e segnalare.

Questore Cuneo, 11. 4. 935.

0335

PIUCH Vincenzo fu Pietro, nato 22. 11. 897 a Essen (Germania), residente a Viareggio, conduttore di albergo.

Comunista da rintracciare, vigilare attentamente e segnalare.

Connotati: - statura media, capelli castani, viso lungo, occhi castani, naso rettilineo.

Questore Lucca, 15. 4. 935.

0336

MIDULLA Vincenzo di Mario, nato 18. 10. 902 a Catania, ivi domiciliato.

Antifascista squilibrato mente, resosi irreperibile perchè colpito ordinanza ricovero Manicomio Giudiziario Barcellona Pozzo di Gotto.

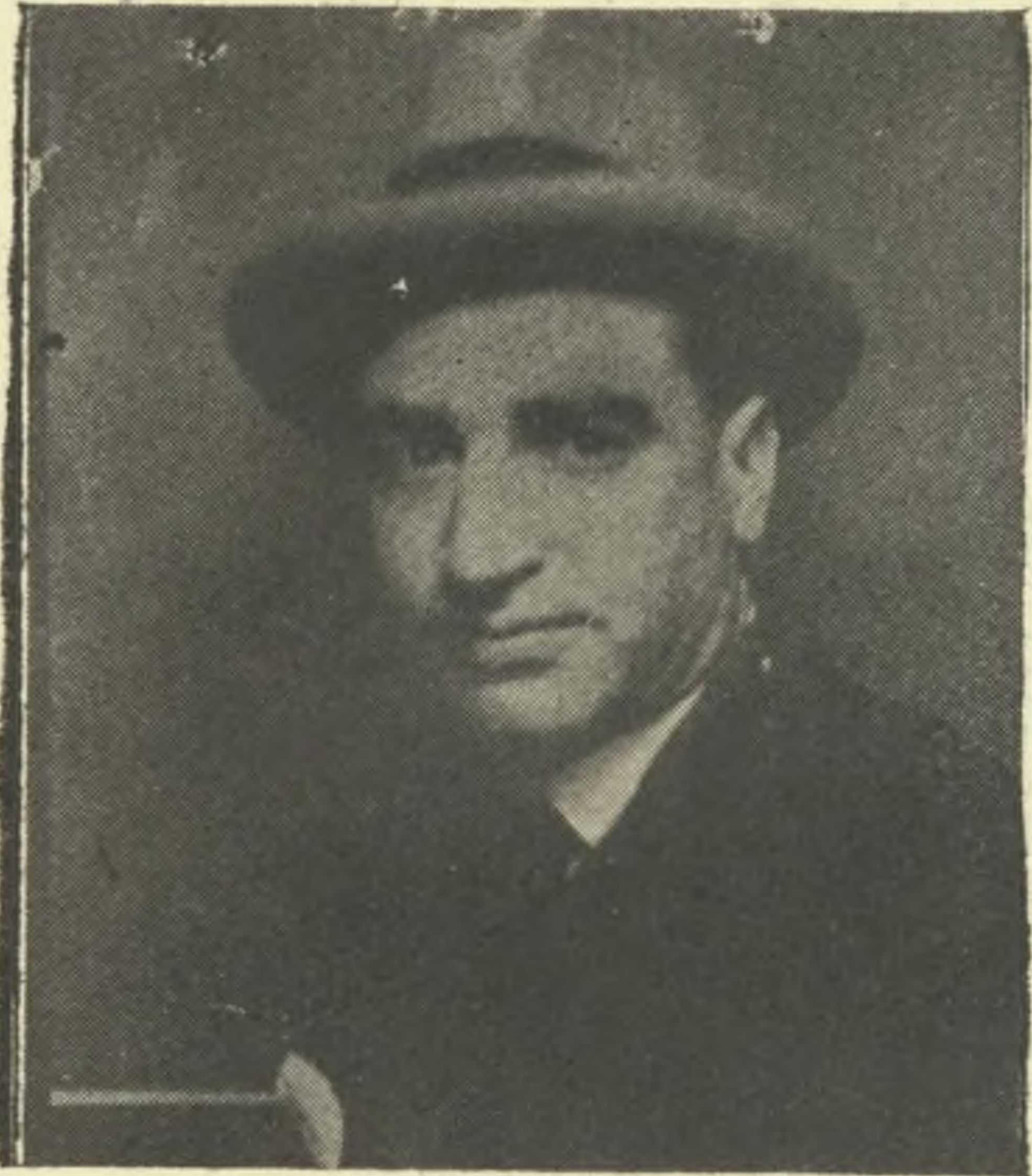

Connotati: - statura media, bruno, capelli e occhi castani, naso rettilineo, fronte larga, viso lungo.
Questore Catania, 4. 4. 935.

0337

AGUZZOLI Paris di Bonfiglio, nato 10. 4. 910 a Correggio, residente a Lemizzone di Correggio, contadino.

Comunista responsabile attività sovversiva resosi latitante.



Connotati: statura bassa, bruno, capelli e occhi castani, mento con fossetta.
Questore Reggio Emilia, 12. 4. 935.

0338

ZORZELLA Giuseppe fu Michele, nato 16. 9. 877 a Legnano, residente in Francia, commerciante.

Socialista pericoloso da rintracciare e fermare.

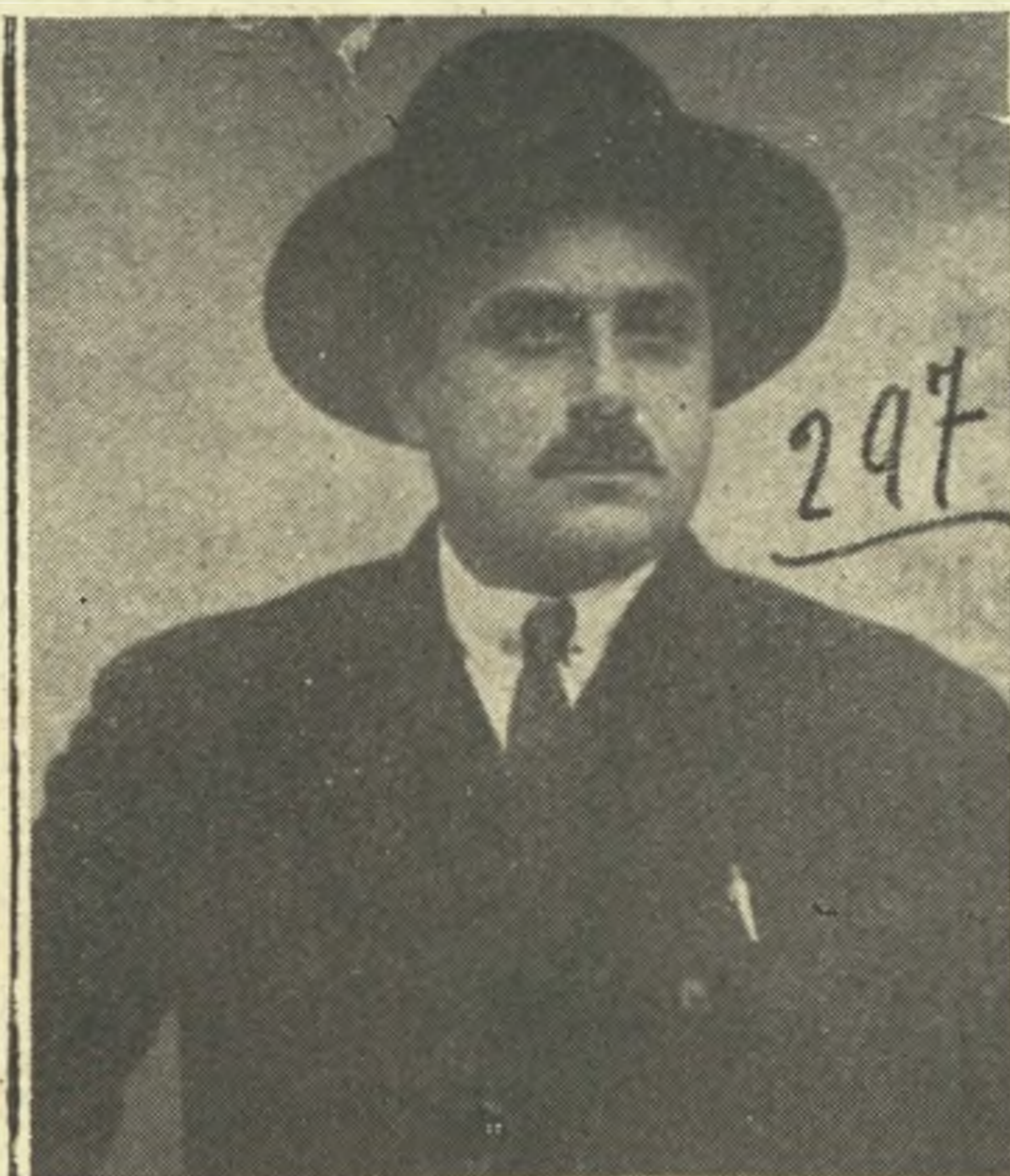

Connotati: - statura media, corporatura grossa, adiposità poca, bruno, capelli e occhi castani, testa grossa, fronte alta, viso lungo.
Questore Verona, 6. 4. 935.

0339

MORETTI Oreste di Nazzareno, nato 13. 10. 902 ad Ancona, residente all'estero, bracciante.

Anarchico da perquisire, segnalare e riservatamente vigilare.



La presente schedina annulla e sostituisce la precedente N. 0910 anno 1934.
Questore Ancona, 19. 4. 935.

0340

MONTI Giuseppe di Anselmo, di cui alla schedina N. 0241 anno 1935 è nuovamente segnalato con la

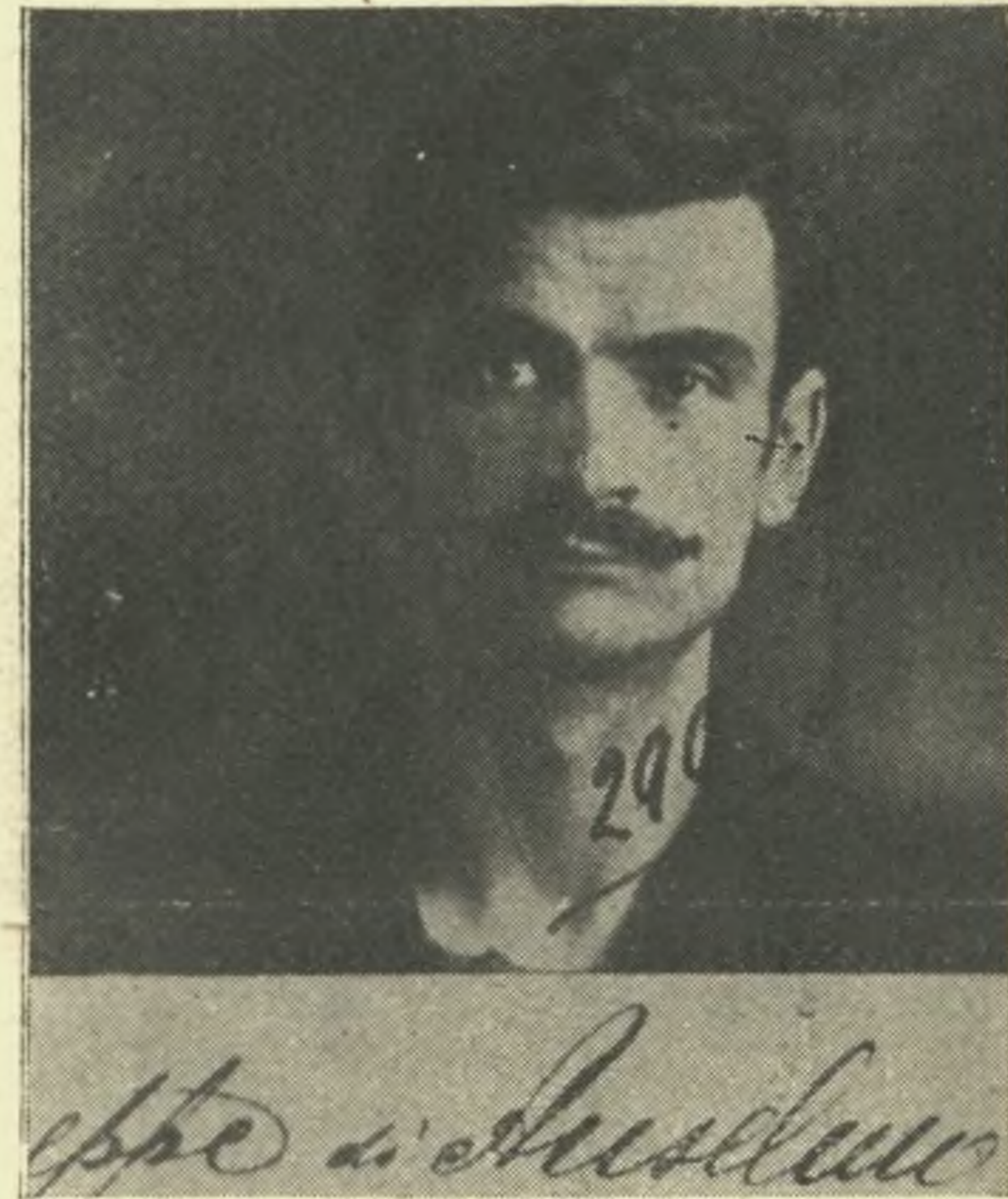

fotografia per facilitarne le ricerche e l'arresto.
Questore Ancona, 9. 4. 935.

0341

BECCHI Alfredo di Silvio, nato 5. 8. 911 a Scarperia, residente in Francia, contadino.

Comunista da arrestare.



Connotati: - statura media, corporatura piccola, bianco roseo, capelli folti ricciuti, occhi castani piccoli, naso ondulato rialzato grosso corto, testa grossa alta, fronte alta rettilinea, viso grosso ovale, zigomi appiattiti, mento grosso, orecchie strette, neo castano sul punto mediano guancia destra.
Questore Firenze, 8. 4. 935.

INDICE ALFABETICO

DEI SOVVERSIVI SEGNALATI

NEI SUPPLEMENTI

AL

BOLLETTINO delle RICERCHE

DEL MESE DI APRILE 1935

A		F	
Aguzzoli Paris di Bonfiglio	0337	Ferrarini Italo di Vincenzo	0309
Amedeo Filippo Giovanni di Giovanni	0296		
Amodeo Angelo Fausto fu Alessandro	0279		
Anelli Marino di Emilio	0294		
Antinori Pietro fu Felice	0282		
Asserenti Claudio d'ignoti	0281		
B		G	
Bacigalupi Angelo fu Luigi	0320	Gavello Antonio di Luigi	0361
Balduni Duilio di Lorenzo	0321	Giannoni Giovanni di Carlo	0286
Barbarini Silvio di Lorenzo	0353	Ginesi Unilio di Domenico	0307
Barsottelli Giovanni Italo Gisberto di Giuseppe	0280	Giovannetti Dorando di Antonio	0351
Batini Amilcare fu Nunzio	0297	Gombi Antonio fu Giovanni	0308
Batistoni Giovanni fu Attilio	0329	Guidi Amato di Ferruccio	0356
Batistoni Giovanni di Cesare	0348	Guidi Guido fu Giovanni	0313
Becchi Alfredo di Silvio	0341		
Benco Antonio di Francesco	0365		
Bendini Arturo fu Silvio	0319		
Benedetti Enrico di Domenico	0302		
Berotini Ferdinando di ignoti	0285		
Bertacchi Agostino di Vincenzo	0304		
Bianchi Paolo Carlo di Giuseppe	0278		
Bianco Abele di Emilio	0314		
Boasso Libero fu Filippo	0276		
Boccardi Ugo fu Lorenzo	0318		
Boschi Alfredo di Sabatino	0323		
Bressan Giordano di Adolfo	0364		
		H	
		Hlacia Leone fu Giuseppe	0300
		I	
		Isoppo Giovanni di Angelo	0316
		K	
		Kert Libero di Giovanni	0358
		L	
		Lari Cesare di Achille	0301
		Lodvici Onofrio di Ciro	0298
		Longo Giuseppe Ferdinando di Pietro	0357
		Luppi Libero	0291
C		M	
Calura Giuseppe di Enea	0349	Magi Italo fu Domenico	0330
Cappagli Primo fu Lazzaro	0312	Magliano Filiberto di Andrea	0299
Ceruti Giovanni Mario di Cirillo	0305	Manzoli Enrico fu Ercole	0288
Castellani Niccolò di Attilio	0345	Marchi Guglielmo di Ranieri	0352
Costanzi Gioacchino fu Domenico	0324	Marchiandi Mario di Achille	0274
D			
D'Anteo Lincon di Torquato	0355		
Delprete Antonio fu Alessandro	0334		
Dusi Eugenio Antonio di Silvio	0284		
E			
Emondi Giuseppe d'ignoto	0325		

Martelli Galliano di Giustino
Mazzocchi Primo Secondo fu Giovanni
Micheloni Giuseppe di Demetrio
Midula Vincenzo di Mario
Montaresi Pietro di Giovanni
Monti Giuseppe di Anselmo
Morano Umberto
Moretti Oreste di Nazzareno
Morgari Oddino fu Paolo
Mori Giovanni
Moruzzo Eugenio Vittorio di Paolo

0344
0342
0350
0336
0310
0340
0343
0339
0303
0326
0295

O

Orsi Martino Samuele di Fioravante

0347

P

Patricelli Francesco di Francesco
Pavone Giuseppe fu Giovanni
Petrini Alberto di Vincenzo
Piuch Vincenzo fu Pietro
Platzer Carlo fu Luigi
Poli Alfredo di Alfredo

0362
0346
0332
0335
0283
0277

R

Raciti Salvatore di Francesco
Rasi Tintino Persio di Marino
Rettaroli Cesare di Giovanni
Ricciardi Massimo di Ceccardo
Riolondelli Luigi di Florindo
Riginelli Nazzareno Vincenzo di Giovanni
Riso Bachisio Angelo d'ignoti

0315
0317
0292
0293
0311
0363
0354

S

Sanelli Arnaldo fu Giuseppe 0290
Scotto Arturo Otello di Giuseppe 0333
Spagna Pietro fu Stefano 0322
Sportelli Ignazio già Risveglio di Luigi 0275
Stretti Alessandro fu Andrea 0306

T

Tintori Vasco fu Egisto 0331
Trezzi Umberto fu Carlo 0360

U

Ufrasi Torquato d'ignoti 0287

V

Viezzoli Giordano di Giuliano 0289

Z

Zorzella Giuseppe fu Michele 0338
Zuddas Giuseppe di Efsio 0359