Anno XXII N. 010 ROMA, 30 Aprile 1934 - Anno XII

Bollettino delle Ricerche

MINISTERO DELL'INTERNO

DIREZIONE GENERALE DELLA PUBBLICA SICUREZZA

DIVISIONE POLIZIA - SEZ. I^a

SUPPLEMENTO DEI SOVVERSIVI

0508

BARETTE Alphonsine.

Falso nome sotto cui è intestato il passaporto francese dell'**anarchica** Napione Emilia, segnalata alla schedina N. 0544 anno 932.

Ministero Interni, (C. P. C.), 18. 4. 934.

0509

GOZZINI Marino fu Amos, nato 10. 9. 88 a S. Croce sull'Arno, resid. a Santos (Brasile), impiegato.

Antifascista da vigilare e segnalare.

Questore Pisa, 25. 4. 934.

0510

PAOLA Alfio fu Pasquale, nato 6. 3. 887 a Catania, scalpellino.

Antifascista da vigilare e segnalare.

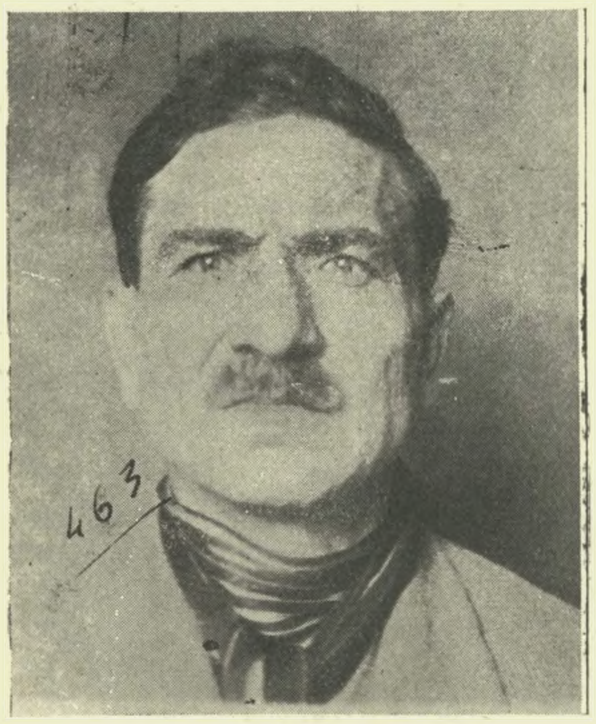

Connotati: - statura media, bruno, capelli biondi, fronte convessa, zigomi sporgenti, **cicatrice** sotto l'orlo del labbro inferiore ed altra verticale alla regione superiore dell'arcata zigomatica sinistra.

Questore Catania, 11. 4. 934.

0511

CAMPEGGI Giovanni di Giuseppe, nato 24. 4. 901 a Roggiano Valtravaglia, residente a Germignaga di Luino, operaio.

Colpito mandato cattura 31. 3. 934 Tribunale Speciale Difesa Stato per il reato di cui all'art. 158 p. p. del T. U. Leggi P. S. 18. 6. 931 N. 773.

Connotati: - statura media, capelli e occhi castani, naso rettilineo.

Questore Varese, 18. 4. 934.

0512

GIGANTE Esteria fu Lorenzo, nata 9. 8. 896 a Rivignano.

Comunista da vigilare e segnalare.

Questore Milano, 16. 4. 934.

0513

POSITTI Michele Giacomo fu Pietro, nato 12. 4. 901 a Mu di Edolo, residente all'estero, contadino.

Comunista da arrestare.

Questore Brescia, 6. 4. 934.

0514

GAZZONI Giuseppe fu Domenico, nato 23. 6. 892 a Cesenali, residente in Francia.

Repubblicano da fermare.

La presente schedina annulla e sostituisce la precedente N. 3807 anno 931.

Questore Forlì, 13. 4. 934.

0515

SCAVINI Luigi Aldo fu Attilio, nato 6. 4. 82 a Milano, residente all'estero, commerciante cuoiami.

Colpito mandato cattura 24. 3. 934 Tribunale Speciale Difesa Stato per spionaggio militare e corruzione.

Tribunale Speciale Difesa Stato, 25. 4. 934.

0516

ZANONI Rita fu Carlo, nata 6. 12. 82 a Magenta, residente all'estero, casalinga.

Colpita mandato cattura 24. 3. 934 Tribunale Speciale Difesa Stato per spionaggio militare e corruzione

Connotati: - statura media, roseo, capelli e occhi castani, corporatura grossa, adiposità molta, naso rettilineo piccolo, zigomi appiattiti, il mignolo destro o sinistro è difettoso all'unghia.

Tribunale Speciale Difesa Stato, 25. 4. 934.

0517

MARILUNGO Umberto di Angelo, nato 25. 11. 903 a Fermo, residente in Svizzera, marmista.
Comunista da fermare.

Connotati: - statura alta, pallido, capelli e occhi castani, naso rettilineo, fronte alta, naso lungo.
Questore Ascoli Piceno, 17. 4. 934.

0518

MATTEOTTI Ettore di Antonio, soprannominato Zappet tondo, nato 16. 4. 902 a Drò, residente in Francia, minatore.

Comunista da fermare.
Connotati: - statura alta, capelli castani, occhi ardesiaci.
Questore Trento, 10. 4. 934.

0519

LEONE Francesco fu Antonio, nato 13. 3. 900 a S. Anna di Vargengrante (Argentina), residente a Vercelli, disegnatore.

Pericoloso pregiudicato **comunista** da fermare.
Connotati: - statura bassa, calvizie frontale, occhi castani, naso rettilineo.
Questore Vercelli, 9. 4. 934.

0520

FERRI Federico di Giuseppe, nato 20. 1. 909 a Fermo, residente in Svizzera, falegname.
Comunista da fermare.

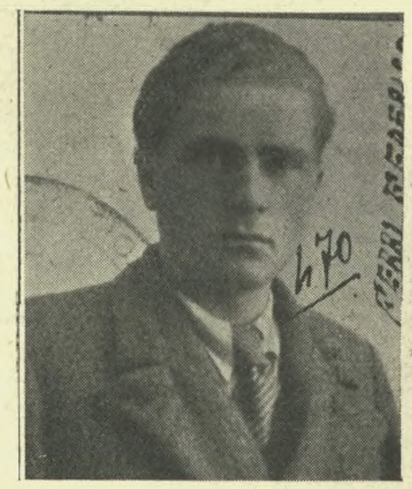

Connotati: - statura media, capelli biondi, occhi azzurri, naso convesso.
Questore Ascoli Piceno, 17. 4. 934.

0521

CONTI Alfonso fu Ernesto, nato 20. 5. 899 a Venegono Superiore, residente a Santo Lugares F. C. P. (Argentina), calzolaio.

Anarchico da arrestare.
Questore Varese, 12. 4. 934.

0522

MANARESI Adelmo di Davide, nato 12. 7. 889, residente a Imola, operaio.
Comunista - Colpito ordine cattura 22. 3. 934 Pretore Imola per furto continuato.

Connotati: - statura bassa, corporatura grossa, capelli e occhi castani, naso corto, fronte larga.
Questore Bologna, 12. 4. 934.

0523

LAHARNAR Vladimiro di Tommaso, nato 25. 6. 904 a S. Lucia (Gorizia).

Già segnalato alla schedina N. 744 anno 931, si comunica ora la di lui fotografia per agevolarne le ricerche.

Questore Gorizia, 16. 4. 934.

0524

CAVICCHIA Gaetano di Domenicangelo, nato 26. 6. 875 a Roccamandolfi, residente all'estero, professore.

Antifascista da perquisire e segnalare.

Connotati: - statura alta, bruno, calvizie frontale.

Questore Campobasso, 8. 4. 934.

0525

PONTA[illegible] 2 a
S. C[illegible] ec-
canic[illegible]
So[illegible]
Co[illegible] ca-
pelli[illegible] ta.

A[illegible] . 2.
900 [illegible] sco
(Sv[illegible]
S[illegible] 927
Tri[illegible] si 1
rec[illegible]

G[illegible] 6. 910
a F[illegible]

Colpito mandato cattura 21. 6. 930 Tribunale Speciale Difesa Stato per spionaggio ed attentato alla Sicurezza dello Stato.

La presente schedina annulla e sostituisce la precedente N: 6019 anno 930

Questore Gorizia, 16. 4. 934.

0528

MARCUCCI Giovanni Attilio di Enrico, nato 19. 8. 899 a Camaiore, residente all'estero.

Sovversivo da perquisire segnalare e vigilare.

Questore Lucca, 14. 4. 934.

0529

LUPERI Ruffo fu Giuseppe, nato 24. 4. 91 a S. Croce sull'Arno, residente a Marsiglia, pellettiere.

Antifascista da vigilare e segnalare.

Connotati: - statura media, olivastro, capelli neri, occhi castani, alquanto curvo in avanti in seguito a ferita di guerra.

Questore Pisa, 26. 4. 934.

0530

ESPEN Giuseppe di Giuseppe, nato 5. 8. 94 a Pergine Valsugana, residente a Buenos Ayres, carpentiere.

Socialista da perquisire e segnalare.

Connotati: - statura alta, capelli castani, calvo, orecchie grosse.

Questore Trento, 26. 4. 934.

0531

BRACCINI Ferruccio di Agostino, nato 2. 7. 886 a Firenze, ivi domiciliato, fornaio.

Antifascista pericoloso pregiudicato, ex ammonito ex vigilato, resosi irreperibile.

Connotati: - statura media, rosso, capelli e occhi castani.

Questore Firenze, 17. 4. 934.

0532

MEGNA Giovanni fu Giuseppe, nato 7. 11. 84 a Palagonia, pastore.

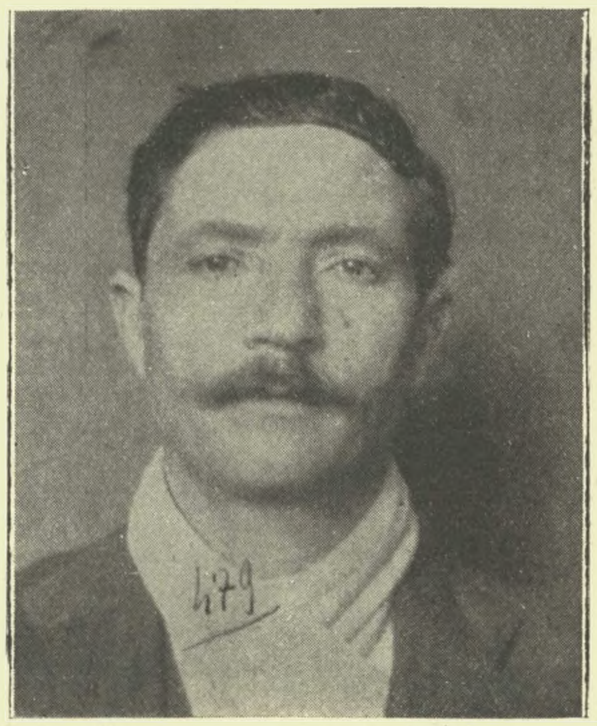

Antinazionale da vigilare e segnalare.

Connotati: - statura bassa, capelli neri, occhi castani, naso rettilineo grosso.

Questore Catania, 18. 4. 934.

0533

FAVERO Giuseppe fu Giulio, alias PONTE Giuseppe, nato 18. 5. 87 a Turn Severin (Romania), marittimo.

Antifascista da perquisire, vigilare e segnalare.
Connotati: - statura bassa, naso abbassato grosso, zigomi sporgenti, **tatuaggi** sul petto e sulle braccie.
Questore Genova, 5. 4. 934.

0534

PONTE Giuseppe.
Altro nome dell'**antifascista** FAVERO Giuseppe fu Giulio, di cui alla schedina N. 0533 anno 934.
Questore Genova, 5. 4. 934.

0535

DE FILIPPI Michele fu Lorenzo, nato 9. 10. 894 a Sarzana, residente all'estero.
Socialista da fermare
Connotati: - statura alta, rosso, capelli neri, naso rettilineo.
Questore La Spezia, 23. 4. 934.

0536

DE ANGELIS Antonio d'ignoti, nato 12. 3. 877 a Pratola Peligna, residente a Cleveland, Ohio, muratore.
Comunista da fermare.
Connotati: - statura media, capelli e occhi castani.
Questore Aquila, 23. 4. 934.

0537

PECCHIARICH Albino fu Giuseppe, nato 1. 1. 905 a Capodistria, residente in Jugoslavia, contadino.

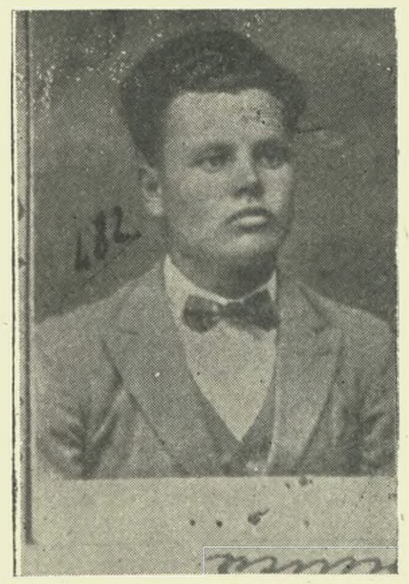

Comunista pericoloso, responsabile delitti appartenenza partito comunista e propaganda nonchè espatrio clandestino per motivi politivi, da arrestare.
Connotati: - statura alta, capelli castani radi ricciuti, occhi verdastri, naso convesso piccolo.
Questore Pola, 16. 4. 934.

0538

LEVI Mario di Giuseppe, nato 16. 2. 905 a Firenze.

Da arrestare.
Ministero Interni (C.P.C.), 18. 4. 934.

0539

GERBI Edoardo fu Giuseppe, nato 22. 11. 862 a Bientina, residente a Santos (Brasile), castruttore.
Antifascista da vigilare e segnalare.
Connotati: - statura media, occhi castani, naso rettilineo.
Questore Pisa, 25. 4. 934.

a sche-
Difesa

Stato, si comunica la di lui fotografia per agevolarne l'arresto.
Questore Milano, 18. 4. 934.

0541

PARISI Giuseppe fu Angelo, nato 19. 11. 93 a Butera, residente a Tunisi, muratore.

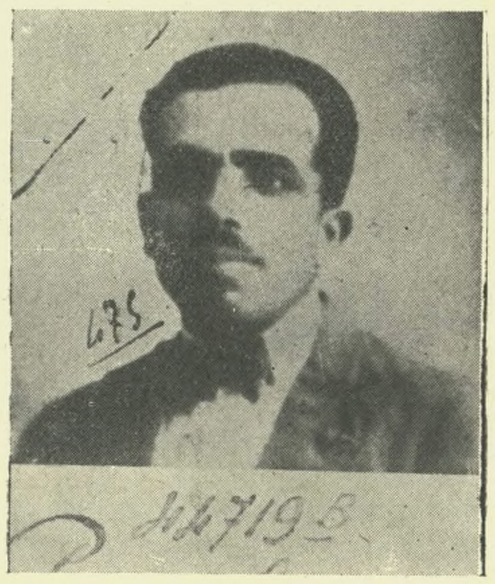

Comunista da perquisire e segnalare.
Connotati: - statura media, capelli e occhi castani.
Questore Caltanissetta, 15. 4. 934.

0542

SEDONI Francesco Giovanni fu Paolo, nato 21. 1. 879 a Lucca, residente all'estero, artista.

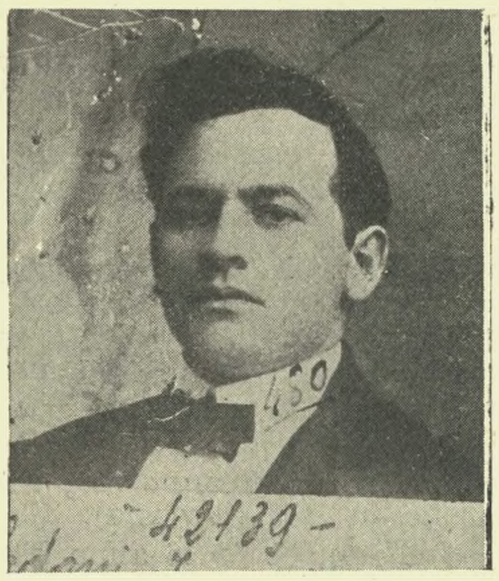

Sospetto antifascista da perquisire e segnalare per vigilanza.
Connotati: - statura alta, capelli neri, viso tondo.
Questore Lucca, 16. 4. 934.

0543

GUELFI Giulio di Quintilio, nato 9. 8. 900 ad Altopascio, residente all'estero, cameriere.

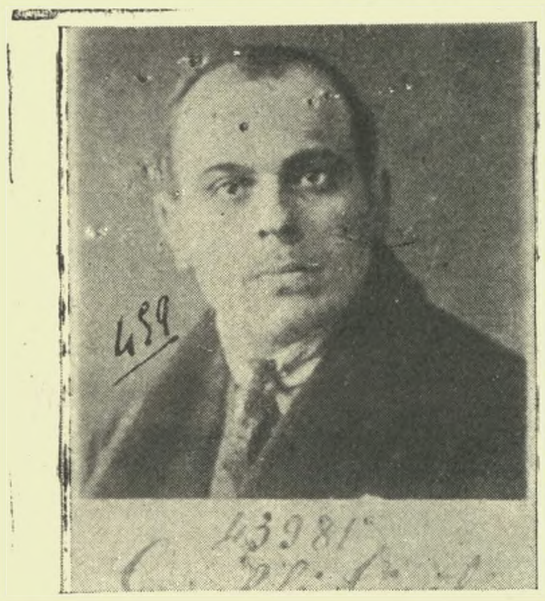

Socialista da perquisire sotto aspetto doganale e segnalare.
Questore Lucca, 22. 3. 934.

0544

VATTOVANI Ernesto di Giovanni, nato 26. 10. 902 a Capodistria, residente in Jugoslavia, contadino.

Comunista pericoloso, responsabile delitti appartenenza partito comunista e propaganda nonchè espatrio clandestino per motivi politici, da arrestare.
Connotati: - statura alta, capelli neri, occhi giallastri, naso convesso, prognatismo totale.
Questore Pola, 16. 4. 934.

0545

BIANCHI Beniamino di Andrea, nato 3. 12. 96 a Vicenza, residente all'estero, contadino.
Comunista da rintracciare, vigilare, perquisire e segnalare.
Connotati: - statura alta, terreo, capelli castani, corporatura grossa.
Questore Vicenza, 26. 4. 934.

0546

GADDI Giuseppe di Giuseppe, nato 1. 1. 909 a Trieste, residente a Venezia, elettricista.
Colpito 2 ordini carcerazione Procuratore Re Venezia: 12. 4. 934 per espiare anni 2 e mesi 3 reclusione e 14. 4. 934 dovendo espiare 440 giorni reclusione per espatrio clandestino determinato da motivi politici.
Connotati: - statura media, capelli biondi, occhi azzurri, naso rettilineo corto.
Questore Venezia, 24. 4. 934.

0547

REVOCHE

AVVERTENZA - Si ricorda agli Uffici e Comandi che, a norma del secondo comma dell'Art. 24 delle Istruzioni 1922, essi dovranno prendere nota delle revoche apponendo a margine del Bollettino ed a fianco della segnalazione revocata, la lettera R seguita dall'indicazione dell'anno e dal numero d'ordine dell'elenco.
Gli Uffici muniti di schedario dovranno, sempre a norma dell'ultima parte del predetto Art. 24, togliere dallo schedario le schedine revocate che saranno distrutte, a meno che non esista negli atti un fascicolo personale cui accluderle.

1923 N. 1045 - Poggi Giulio, annullata e rinnovata con esatte generalità e motivazione aggiornata sotto POGGI Settimo Oronte Giulio (La Spezia).

1924 N. 1172 - Poggi Giulio, annullata e rinnovata con fotografia e motivazione aggiornata sotto Poggi Settimo Oronte Giulio (La Spezia).

1926 N. 5574 - Bessi Otello, arr. (Firenze).

1927 N. 5776 - Baccalà Vincenzo, annullata e rinnovata con fotografia (Roma).
6182 - Ravazzoli Paolo, annullata e rinnovata alla schedina N. 0466 anno 934 (D'Ufficio).
6799 - Poggi Settimio, annullata e rinnovata con esatte generalità e motivazione aggiornata sotto Poggi Settimo Oronte Giulio (La Spezia).

1928 N. 2236 - Ravazzoli Paolo, annullata e rinnovata con fotografia (Pavia).
3288 - Bertoldi Carlo, annullata e rinnovata con fotografia (Verona).

1929 N. 3689 - Gabini Mario, annullata e rinnovata con fotografia e rettifica del cognome in GABICI (Ravenna).
4291 - Lodovici Guido, annullata e rinnovata con fotografia (Massa Carrara).

1930 N. 521 - Tempia Gino, annullata e sostituita con esatte generalità alla schedina N. 0391 anno 934 (Min. Int. (C.P.C.)
1064 - Tempia Gino, annullata e sostituita con generalità esatte alla schedina N. 0391 anno 934 (Min. Int. (C.P.C.)
2309 - Predazzi Paolo, rintracc. (Roma).
2556 - Lombardi Giuseppe, annullata e rinnovata con rettifiche e motiv. agg. (Pavia).
8635 - Pasqualetti Giov., rint. (Massa Car.)

1931 N. 751 - Peduzzi Gerolamo, annullata e sostituita con motivazione agg. (Como).
1808 - Bonciani Alberto, dec. (Firenze).
2987 - Tacchini Maria, annullata e rinnovata con motiv. agg. (Alessandria).
3125 - Di Guglielmo Donato, dec. (Avellino).
6113 - Pegoraro Guerrino, annullata e rinnovata alla schedina N. 0354 anno 934 (Verona).
6679 - Sacchi Vito, rientr. Regno (Modena).
7755 - Samori Felice, annullata e rinnovata con provvedimento agg. (Forlì).

1932 N. 0238 - Zanetti Luigi, annullata e rinnovata con fotografia (Pavia).

0352 - Foti Carmelo, rientr. Regno (Catania

0407 - Pedini Angelo Alcibiade, annullata e rinnovata con fotografia e motiv. agg. (Livorno).

0592 - Maffi Luigi, annullata e rinnovata con fotogr. e rettifiche (Pavia).

01273 - Nocchi Giuseppe, rientr. Regno (Massa Carrara).

1933 N. 0305 - Milani Eugenio, ritornato in patria (Udine).

0403 - Stefani Giulio, annullata e rinnovata con generalità complete e motivaz. agg (Minist. Int. (C. P. C.)

0505 - Pieruccioni Duilio, rintr. Firenze).

0566 - Biscaro Giuseppe, annullata e rinnovata con fotogr. e rettifica. (Treviso).

01609 - Pellegrin G. Battista, rintr. (Udine).

01714 - Todella Luigi, rev. ord. (Livorno).

1934 N. 0244 - Pasetto Virginio, annullata e rinnovata con fotografia (Verona). ta con fotografia (Verona).

0309 - Ricci Roberto, annullata e rinnovata con fotografia e connotati (Pisa).

0442 - Pinguino, rev. (Torino).

0548

RETTIFICHE

SPINACI Emilio, N. 5487 anno 930 rettificare il provvedimento in da vigilare e segnalare (Min. Int.) (C. P. C.)

VALENTICH Baldassare, N. 3130 anno 931, rettificare la paternità in di ignoti e l'anno di nascita in 900 (Trieste).

TEOFILI Cesare, N. 3449 anno 931, rettificare il cognome in TEOFOLI e la paternità in Antimo (Terni).

ALLEGRA Antonino, N. 4278 anno 931, rettificare il provvedimento in da fermare. (Palermo).

MACULOTTI Marino, N. 5093 anno 931, rettificare il provved. in perquisire e segnalare. (Brescia).

MALACHINA Egisto, N. 0384 anno 932, rettificare il provvedimento in segnalare per vigilanza (M. Int.)

ROSSI Impero, N. 01799 anno 932, rettificare l'anno di nascita in 1899 (Livorno).

GIUNTINI Umberto, N. 02016 anno 933 rettificare il provvedimento in da segnalare per vigilanza (Pistoia).

CASTELLANI Attilio, N. 0122 anno 934, rettificare il provvedimento in perquisire e segnalare. (Pisa).

SOCAL Graziadio, N. 0305 anno 934 rettificare la data di nascita in 30 anzichè 20 giugno (Treviso).

BORDONI Egidio, N. 0381 anno 934, rettificare il mese di nascita in Aprile (Terni).

INDICE ALFABETICO

DEI SOVVERSIVI SEGNALATI

NEI SUPPLEMENTI

AL

BOLLETTINO delle RICERCHE

DEL MESE DI APRILE 1934

A

Acconci Galliano di Andrea 0401
Acuti Raffaele fu Davide 0459
Alberti Andrea Giovanni di Andrea 0526
Andreotti Paris di Corrado 0429
Antonini Angelo di Ottavio 0440
Antonini Armando di Ottavio 0453

B

Baccalà Vincenzo fu Donato 0496
Bachini Tommaso fu Armido 0437
Balagi Nandino fu Giuseppe 0433
Barette Alphonsine 0508
Bargellini Egiziano Alicante di Marfiso 0485
Batini Nello di Lanfranco 0420
Bellucci Ubaldo fu Pietro 0506
Bennani Francesco fu Adolfo 0457
Beretta Giuseppe di Carlo 0540
Bertelli Anchise fu Galileo 0477
Bertocci Augusto di Michele 0478
Bertolani Angelo di Giuseppe 0465
Bertolazzi Edmondo di Angelo 0427
Bertoldi Carlo fu Domenico 0406
Bertoli Amleto fu Dante 0504
Besana Angelo di Vittorio 0407
Bianchi Beniamino di Andrea 0545
Biscaro Giuseppe fu Luigi 0497
Biscassi Giuseppe fu Annibale 0488
Boldrini Giuseppe fu Giuseppe 0409
Boldrini Nello di Enrico 0428
Bortoli Massimiliano fu Pietro 0414
Boscagli Ottorino di Angelo 0412
Boschetto Gaetano fu Giovanni 0399
Braccini Ferruccio di Agostino 0531
Bruscoli Girolamo di G. Batta 0473

C

Caiozzi Ugo di Andrea 0410
Campeggi Giovanni di Giuseppe 0450
Campeggi Giovanni di Giuseppe 0511
Carlandi Carlo d'ignoti 0435
Cavicchia Gaetano di Domenicangelo 0524
Citto Giovanni di Amadio 0482
Conti Alfonso fu Ernesto 0521
Curti Giovanni di Ambrogio 0423

D

De Angelis Antonio d'ignoti 0536
De Benedictis Gennaro di Edoardo 0469
De Fazio Paolo di Angelo 0461
De Filippi Michele fu Lorenzo 0535
Demattè Francesco fu Francesco 0416
Di Giuseppe Riccardo di Leonardo 0436
Di Paolo Nicolino di Alessio 0490
Donnini Pietro fu Giuseppe 0467

E

Espen Giuseppe di Giuseppe 0530

F

Fagioli Carlo 0398
Favero Giuseppe fu Giulio 0533
Federighi Gino fu Giuseppe 0432
Fedi Mario fu Arturo 0456
Feliziani Bernardino di Florindo 0455
Ferretti Gioacchino fu Pietro 0415
Ferri Federico di Giuseppe 0520
Fiaschi Iacopo di Riccardo 0475
Flenelli Eusebio d'ignoti 0403
Fornari Giovanni Battista di Vito 0439

G

Gabici Mario di Saverio 0484
Gaddi Giuseppe di Giuseppe 0546
Galetta Nicolò di Giovanni 0449
Galliano Umberto di Paolo 0395
Gambino Salvatore di Giacomo 0404
Gargani Italo di Giuseppe 0425
Gatnik Massimiliano di Andrea 0527
Gazzoni Giuseppe fu Domenico 0514
Gelli Antonio di Giuseppe 0492
Gerbi Edoardo fu Giuseppe 0539
Ghiringhelli Camillo 0503
Ghittori Enrico fu Ernesto 0447
Gigante Esteria fu Lorenzo 0512

Giulianini Aldo di Attilio 0438
Gori Vasco fu Ferdinando 0454
Gozzini Marino fu Amos 0509
Grassi Angelo fu Agostino 0470
Grassi Galliano di Agostino 0479
Gualtieri Egisto fu Enrico 0448
Guelfi Giulio di Quintilio 0543
Guelfi Ideale di Giulio 0434

L

Laharnar Vladimiro di Tommaso 0523
Leone Francesco fu Antonio 0519
Levi Mario di Giuseppe 0538
Lodovici Guido di Eumene 0487
Lombardi Giuseppe Carlo di Giovanni 0476
Longo Enrico fu Virgilio 0471
Loris Emilio 0441
Luperi Ruffo fu Giuseppe 0529

M

Maffi Luigi fu Antonio 0472
Manaresi Adelmo di Davide 0522
Marcucci Giovanni Attilio di Enrico 0528
Marilungo Umberto di Angelo 0517
Matteotti Ettore di Antonio 0518
Mazzetti Giovanni di Achille 0452
Mecca Gaudenzio di Giovanni 0489
Megna Giovanni fu Giuseppe 0532
Mietta Beniamino 0402
Molinari Alfredo di Giovanni 0460
Morelli Eliseo fu Ireneo 0396
Moriconi Amilcare di Antonio 0498

N

Nelli Narciso fu Anacleto 0405
Nipoti Ercole di Pietro 0430

O

Oliosi Vittorio Narciso di Desiderio 0500

P

Paganetto Antonio di Giovanni 0413
Panza Aurelio di Pietro 0424
Paola Alfio fu Pasquale 0510
Paolini Bruno di Pietro 0495
Paolini Dino di Pietro 0451
Parisi Giuseppe fu Angelo 0541
Parizzi Annibale di Bartolomeo 0400
Pasetto Virgilio di Venceslao 0483
Pastorini Giovanni fu Carlo 0431
Pecchiarich Albino fu Giuseppe 0537
Pedini Angelo Alcibiade di Giovanni 0458
Peduzzi Gerolamo Antonio di Gerolamo 0462
Pellegrini Emidio di Ermenegildo 0505
Penna Guglielmo di Giovanni 0408
Perillo Vincenzo fu Mariano 0468
Pierini Enrico Giovanni di Alessio 0474
Pietra Luigi di Emilio 0443
Pinguino 0442
Pirisi Giuseppe Antonio fu Antonio 0499
Poggi Settimo Oronte Giulio di Febo 0507
Pontanari Dario fu Francesco 0525
Ponte Giuseppe 0534
Porro Antonio di Michele 0422
Positti Michele Giacomo fu Pietro 0513
Pozza Felice di Gerolamo 0494
Priami Giuseppe Guido fu Virgilio 0417
Primo Aurelio di Paolo 0411
Provvedi Natale di Sante 0486

R

Ravazzoli Paolo fu Giovanni 0466
Regorda Giovanni fu Domenico 0502
Ricci Roberto di Enrico 0419
Rocchetti Paolino fu Vittorio 0464

S

Samori Felice fu Angelo 0491
Scavini Luigi Aldo fu Attilio 0515
Sedoni Francesco Giovanni fu Paolo 0542
Silvagni Remo fu Pietro 0501
Silveri Antonio fu Giuseppe 0463
Stefani Giulio di Pietro 0493

T

Tacchini Maria fu Antonio 0480
Tomassini Girolamo fu Girolamo 0444
Traversi Carlo di Giacomo 0397

U

Ulivieri Mario di Salvatore 0421

V

Vanni Fernanda di Oreste 0426
Vattovani Ernesto di Giovanni 0544
Vincenzi Gino di Giovanni 0418

Z

Zanetti Luigi di Pietro 0481
Zanoni Rita fu Carlo 0516