Anno XXII N. 06 ROMA, 14 Marzo 1934 - Anno XII

Bollettino delle Ricerche

MINISTERO DELL'INTERNO

DIREZIONE GENERALE DELLA PUBBLICA SICUREZZA

DIVISIONE POLIZIA - SEZ. I^a

SUPPLEMENTO DEI SOVVERSIVI

0293

AVVISO

Il Ministero degli Affari Esteri, informa che il Giudice Istruttore di Marsiglia ha spiccato mandato di cattura contro i connazionali sottoindicati, responsabili dell' aggressione antifascista, avvenuta il 2. 10. 933 a Marsiglia, contro un gruppo di marinai italiani del piroscafo mercantile Gabon, in seguito alla quale rimasero uccisi il marittimo Pierino Gelmi e gravemente ferito Silvio Puppo:

Bastoni Luigi

Scalcon Vittorio

1) BASTONI Luigi fu Giovanni, nato a Filetto di Villafranca Lunigiana il 3. 8. 901 (alias Vestoni Maria, alias Serro).

2) DI PRATO Carlo di Pilade, nato 18. 4. 907 a Livorno (detto Occhioni).

3) SCALCON Vittorio di Matteo, nato 6. 2. 908 in Annone Veneto.

I due primi risultano rispettivamente segnalati, il Di Prato anche con fotografia, alle schedine N. 518 anno 930 e N. 01286 anno 932 Si comunicano le fotografie di Bastoni e di Scalcon.

0294

BASTONI Luigi fu Giovanni (alias Vestoni Maria, alias Serro).
Vedi notizie e fotografia all'Avviso N. 0293 anno 934.
Ministero Interni, 3. 3. 934.

0295

DI PRATO Carlo di Pilade.
Vedi notizie all'Avviso N. 0293 anno 934.
Ministero Interni, 3. 3. 934.

0296

SCALCON Vittorio di Matteo
Vedi notizie e fotografia all'Avviso N. 0293 anno 934.
Ministero Interni, 3. 3. 934.

0297

GALLIGNANI Ugo di Carlo, nato 4. 3. 89 a Pontremoli, residente a Tolosa, pittore.
Antifascista da fermare.
Questore Massa Carrara, 6. 3. 934.

0298

BIDOVEC Stanislao di Giovanni, nato 14. 11. 909 a Trieste, studente.

Slavofilo da perquisire e arrestare.
Connotati: - statura media, capelli e occhi castani,
Questore Trieste, 25. 2. 934.

0299

MONDI Eugenio di Baldassare, nato 14. 5. 875 a Conselve, pittore.
Socialista da rintracciare e vigilare.
Connotati: - statura media, capelli neri, occhi castani, naso rettilineo.
Questore Venezia, 27. 2. 934.

0300

PATIERNI Carlo di ignoti, nato 7. 1. 85 a Piacenza, residente in Francia, ramaio.
Socialista da perquisire e segnalare.
Connotati: - statura bassa, capelli neri, occhi castani, viso tondo.
Questore Piacenza, 5. 3. 934.

0301

SCHWARZ Giovanni di Giovanni, nato 12. 3. 904 a Klagenfurt (Austria), residente a Bagni di Lusnizza, meccanico.
Colpito mandato cattura 13. 2. 934 Giudice Istruttore Tribunale Speciale Difesa Stato per i delitti di cui agli articoli 110 - 261 prima parte e secondo capoverso e 262 prima parte e secondo capoverso.
Connotati: - statura alta, capelli castani folti, occhi castani grossi, naso rettilineo.
Tribunale Speciale Difesa Stato, 7. 3. 934.

0302

ARTINI Alberto Salvatore fu Cesare, nato 13. 3. 79 ad Arezzo, residente a Firenze.
Comunista pregiudicato da fermare.

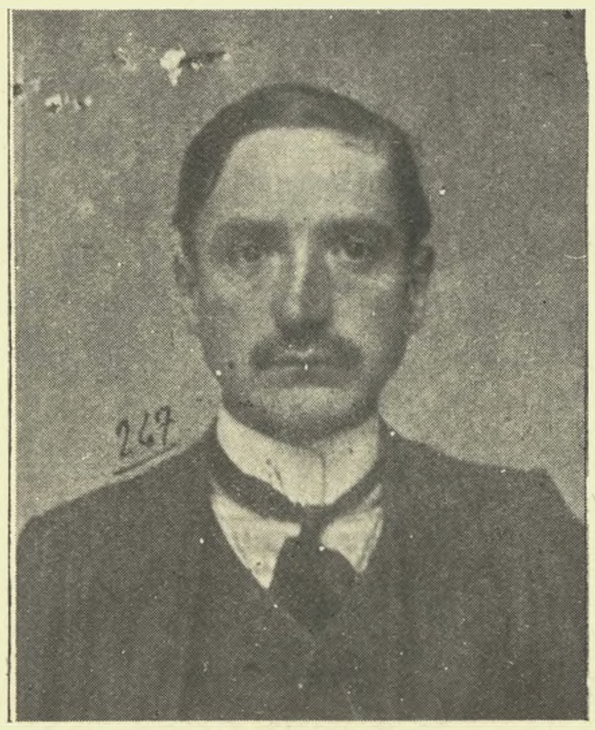

Connotati - statura alta, capelli neri radi, occhi castani, naso rettilineo.
Questore Firenze, 24. 2. 934.

0303

SALVINI Cristoforo di Luigi, nato 7. 9. 95 a Casole d'Elsa, residente a Parigi, muratore.
Comunista da fermare.

Connotati: - statura alta, capelli castani, naso rettilineo.
Questore Siena, 22. 2. 934.

0304

SIBILLA Marius.
Falso nome del **comunista** Del Grande Emidio fu Davide di cui alla schedina N. 4531 anno 931
Questore Aquila, 26. 2. 934.

0305

SOCAL Graziadio Giuseppe fu Angelo, nato 20. 6. 878 a Cavaso del Tomba, residente all'estero, orefice
Comunista da perquisire e segnalare.
Connotati: - statura media, capelli e occhi castani,
La presente schedina annulla e sostituisce la precedente N. 1757 anno 928.
Questore Treviso, 26. 2. 934.

0306

LORITO Angelo fu Nicola, nato 18. 12. 80 a Bernalda, residente a Fontainebleau, agrimensore-insegnante.
Comunista da segnalare e perquisire.
Connotati: - statura media, capelli e occhi castani, porta occhiali.
Questore Matera, 27. 2. 934.

0307

PAPPAROTTO Attilio di Luigi, nato 28. 2. 99 a Casier, residente all'estero, minatore.

Comunista da fermare.
Questore Treviso, 22. 2. 934.

0308

PASSAVANTI Angelo fu Virgilio Giuseppe, inteso Caserio, nato 8. 8. 89 a Tavernelle di Panicale, residente all'estero, calzolaio.

Antifascista e squilibrato di mente. Da rintracciare, fermare e perquisire.
Connotati: - statura media, capelli biondi, occhi castani, naso convesso.
Questore Perugia, 12. 2. 934.

0309

RICCI Roberto di Enrico, nato 7. 6. 902 a Le Seyne (Varo), residente in Francia, impiegato.
Comunista da vigilare e segnalare.
Questore Pisa, 5. 3. 934.

0310

BERARDINELLI Edmondo di Francesco, nato 13. 6. 903 a Padova, residente all'estero, marittimo
Comunista da arrestare e tradurre Ancona a disposizione Questura.
Connotati: - statura media, capelli neri, occhi castani.
Questore Ancona, 21. 2. 934.

0311

CANSANI Paola fu Giuseppe in Giannoni, nata 10. 1. 890 a S. Croce sull'Arno, residente all'estero, casalinga.
Comunista da rintracciare, vigilare e segnalare.
Connnotati: - statura media, capelli biondi, occhi castani chiari, naso rettilineo. Accento toscano, veste con qualche ricercatezza.
Questore Pisa, 6. 3. 934.

0312

LUPO Luigi fu Calogero , nato 12. 11. 890 a Catania.
Antifascista da vigilare e segnalare.

Connotati: - statura bassa, occhi azzurri, naso convesso.
Questore Catania, 20. 2. 934.

0313

SLAVIERO Luigi di Gaetano, nato 28. 8. 85 a Legnago, residente all'estero, falegname.

Comunista da rintracciare, perquisire e segnalare per vigilanza.
Connotati: - statura media, pallido, capelli e occhi castani, corporatura grossa.
Questore Verona, 23. 2. 934.

0314

PERROTTA Giovanni di Luciano, nato 20. 1. 99 a Comiso, residente a Tunisi, muratore.
Comunista da perquisire e segnalare.
Questore Ragusa, 2. 3. 934.

0315

PALLESI Giovanni fu Giuseppe, nato 25. 6. 858 a S. Croce sull'Arno, residente all'estero, operaio.
Anarchico da rintracciare, vigilare e segnalare.
Connotati: - statura media, pallido, occhi cerulei, naso rettilineo.
Questore Pisa, 26. 2. 934.

0316

BARONI Tosello Oronte di Orlando, nato 3. 8. 900 a Buti, residente in Francia, vetturino.
Anarchico naturalizzato francese da vigilare e segnalare.
Connotati: - statura media, capelli castani chiari, naso rettilineo, corporatura grossa, braccio destro leggermente **anchilosato.**
Questore Pisa, 26. 2. 934.

0317

PERLINI Pio Giuseppe di Zechiele, nato 2. 8. 903 a Colognala ai Colli, residente all'estero, muratore.

Comunista da rintracciare, perquisire e segnalare per la vigilanza.
Connotati: - statura bassa, capelli e occhi castani, naso rettilineo.
Questore Verona, 16. 2. 934.

0318

PANNO Giovanni Maria di Francesco, nato 21. 2. 901 a Cosenza.
Repubblicano squilibrato mente da fermare.
Questore Cosenza, 18. 2. 934.

0319

MUSETTI Augusto di Giovanni, soprannominato cristallino, nato 19. 11. 890 a Gragnana di Carrara, residente nel Belgio, cavatore.

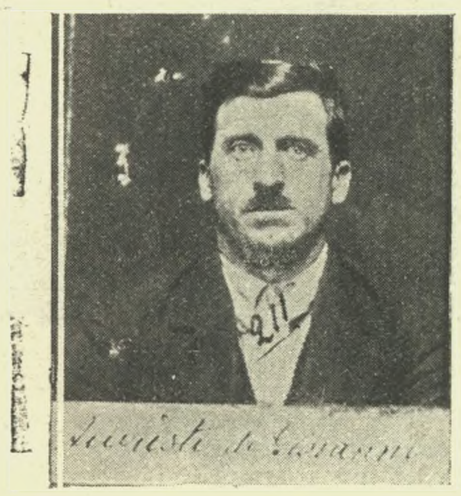

Anarchico da fermare.
La presente schedina annulla e sostituisce la precedente N. 3889 anno 930.
Questore Massa, 14. 2. 934.

0320

FRANCHINI Rodolfo di Isidoro, nato 15. 4. 86 a S. Stefano di Moriano, residente all'estero, barbiere.
Comunista da fermare.

La presente schedina annulla e sostituisce la precedente N. 01819 anno 933.
Questore Lucca, 14. 2. 934.

0321

GALEOTTI Oreste di Stefano, nato 24. 1. 901 a Carrara, cavatore.
Anarchico da fermare.

La presente schedina annulla e sostituisce la precedente N. 01696 anno 933.
Questore Massa, 24. 2. 934.

0322

CORRADI Pietro di Luigi, nato 28. 5. 906 a Parigi, ivi residente, meccanico.
Comunista pericoloso da arrestare.

La presente schedina annulla e sostituisce la precedente N. 7578 anno 929.
Questore Parma, 26. 2. 934.

0323

CORRADI Ernesto di Luigi, nato 1. 7. 909 a Parigi, ivi residente, meccanico.
Comunista pericoloso da arrestare.

La presente schedina annulla e sostituisce la precedente N. 7561 anno 929.
Questore Parma, 26. 2. 934.

0324

CIAMPI Primilio di Oreste, nato 9. 4. 902 a Pisa, residente in Francia, marittimo.
Comunista da vigilare e segnalare.

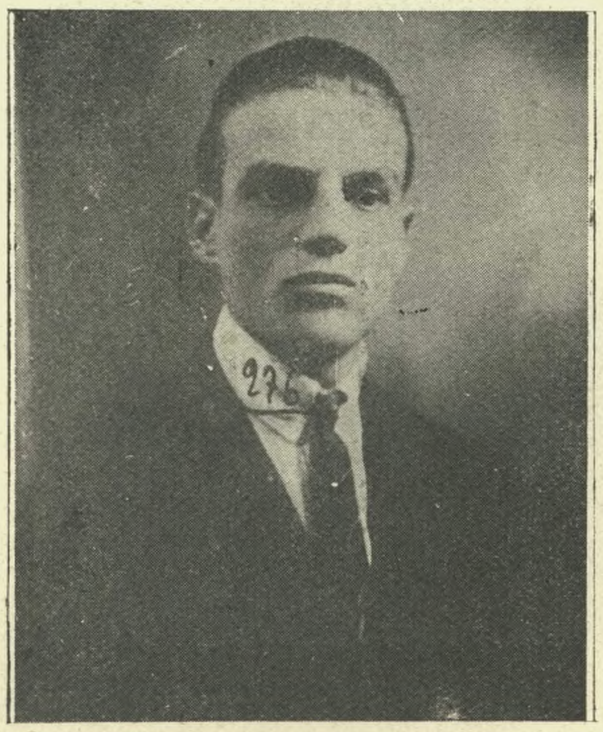

Connotati: - statura alta, pallido, capelli castani folti, occhi castani, naso gibboso grosso.
Questore Pisa, 27. 2. 934.

0325

BONACINI Avanti di Silvio, nato 8. 9. 901 a Golese, residente all'estero, falegname.
Comunista da rintracciare, vigilare e segnalare.

Connotati: - statura media, capelli neri folti, occhi castani, naso rettilineo.
Questore Parma, 14. 2. 934.

0326

FILATTIERA Giovanni di Vincenzo, detto Vanni, nato 22. 4. 904 a Livorno, residente all'estero, muratore.
Comunista. - Colpito ordine cattura 15. 12. 930 Procuratore Re Genova dovendo espiare anni 15 reclusione e anni 1 vigilanza speciale per **correità in omicidio volontario.**

Connotati: - statura alta, capelli e occhi castani, naso rettilineo.
La presente schedina annulla e sostituisce la precedenti N. 5964 anno 923 e N. 547 anno 931.
Questore La Spezia, 20. 2. 934.

0327

PROVA Francesco Paolo di Giacomo, nato 28. 1. 96 a Caprino Veronese, residente all'estero. meccanico.

Comunista da rintracciare, perquisire e segnalare per la vigilanza.
Connotati. - statura media, capelli e occhi castani, zigomi sporgenti.
Questore Verona, 15. 2. 934.

0328

MARCHIO Primo di Francesco, nato 8. 11. 98 a Zibello, residente all'estero, contadino.
Comunista da fermare.

Connotati: - statura alta, capelli neri, occhi castani, naso convesso.
Questore Parma, 14. 2. 934.

0329

BUSELLI Lino di Aureliano, nato 3. 5. 900 a Seravezza, residente all'estero, scalpellino.
Comunista per ricerche e fermo.

La presente schedina annulla e sostituisce la precedente N. 840 anno 928.
Questore Lucca, 26. 2. 934.

0330

AGUZZI Cesare fu Antonio, nato 2. 2. 876 a Rieti, residente all'estero, muratore.
Anarchico da perquisire e segnalare.

Connotati: - statura bassa, capelli ricciuti, occhi rancioni, corporatura grossa.
Questore Rieti, 3. 2. 934.

0331

FEGIC Angelo di Antonio, nato 17. 12. 901 a Trieste, fabbro.
Antifascista da perquisire e arrestare.

Connotati: - statura media, capelli neri ricciuti, occhi castani, naso rettilineo, **cicatrice** occhio sinistro.
Questore Trieste, 12. 2. 934.

0332

CONTI Giovanni di Adolfo, nato 29. 10. 875 a Pisa, residente a Parigi, rappresentante teatrale.
Anarchico da vigilare e segnalare.
Questore Pisa, 26. 2. 934.

0333

PANZARASA Giuseppe fu Antonio, nato 12. 10. 86 a Mede, residente in Argentina, contadino.
Socialista da perquisire e segnalare.
Questore Pavia, 6. 3. 934.

0334

SALVADORI Cesare Antonio di Numa, nato 22. 3. 901 a Chianni, residente a Lione.
Anarchico da fermare.
Questore Pisa, 6. 3. 934.

0335

PALLINI Narsete fu Antonio, nato 23. 10. 869 a Campiglia Marittima, residente a New York, muratore.
Anarchico naturalizzato americano, da perquisire, segnalare e vigilare.

Connotati: - statura media, capelli castani ricciuti, occhi castani, mento largo.
La presente schedina annulla e sostituisce la precedente N. 01035 anno 932.
Questore Livorno, 2. 3. 934.

0336

ALLEGRO Innocenzo fu Antonio, nato 7. 2. 893 a Grassano, residente a Barcellona Spagna, calzolaio.
Anarchico da fermare, segnalare e perquisire.

La presente schedina annulla e sostituisce la precedente N. 0930 anno 933.
Questore Matera, 25. 2. 934.

0337

LIPPI Emilio di Giovanni, nato 11. 7. 902 a Pisa, residente a Marsiglia.
Anarchico da vigilare e segnalare.
Questore Pisa, 28. 2. 934.

0338

GALLENI Leonetto Irmo di Leonetto, nato 29. 9. 90 a Carrara, residente all'estero.
Anarchico da fermare.
Connotati: - statura media, capelli e occhi castani, naso rettilineo.
Questore Massa Carrara, 2. 3. 934.

0339

GROPPI Gemisto di Abramo, nato 1. 11. 83 a Castelnuovo Val di Cecina, residente in Francia, fornaciaio.
Anarchico da fermare.
Connotati: - statura media, capelli folti biondi ricciuti, occhi castani piccoli.
Questore Pisa, 6. 3. 934.

0340

BASTONI Davide Omobono di Antonio, detto Mario, nato 27. 7. 97 a Cremona, residente nel Belgio, giornaliero.
Socialista pericoloso pregiudicato, contravventore alla vigilanza speciale, colpito due mandati cattura.

Connotati: - statura media, capelli neri, zigomi sporgenti, **cicatrice** dito medio mano sinistra.
La presente schedina annulla e sostituisce la precedente N. 6653 anno 930.
Questore Cremona, 13. 2. 934.

0341

MITTEMPERGHER Giglio fu Primo, nato 9. 8. 913 a Folgaria, operaio.

Antifascista squilibrato di mente da vigilare e segnalare.

Connotati: - statura alta, pallido, capelli neri, occhi castani, naso rettilineo.

Questore Trento, 26. 2. 934.

0342

FILIDEI Corrado Alberto di Casimirro, nato 10. 12. 876 a Vicopisano, residente a La Seyne.

Socialista da vigilare e segnalare.

Questore Pisa, 21. 2. 934.

0343

SOCAL Giovanni fu Decimo, nato 23. 9. 898 a Cavaso del Tomba, residente all'estero, falegname.

Repubblicano da perquisire e segnalare.

Connotati: - statura media, capelli e occhi castani, naso rettilineo.

La presente schedina annulla e sostituisce la precedente N. 1668 anno 928.

Questore Treviso, 27. 2. 934.

0344

POLLINA Primo di Giovanni, nato 11. 5. 874 a Carrara, residente in Francia.

Anarchico da perquisire e segnalare.

Connotati: - statura media, canuto, occhi azzurri, naso grosso.

La presente schedina annulla e sostituisce la precedente N. 4128 anno 929.

Questore Massa, 22. 2. 934.

0345

VANNI Giuseppe di Iacopo, nato 23. 5. 884 a Vicopisano, residente in Francia, bracciante.

Socialista da fermare.

Connotati: - statura media, capelli brizzolati, occhi castani, naso rettilineo.

Questore Pisa, 26. 2. 934.

0346

ANTONELLI Gino di Ranieri, nato 6. 2. 891 a Pisa (frazione Oratorio), residente in Francia, bracciante.

Soclialista da vigilare e segnalare.

Connotati: - statura alta, capelli castani folti ricciuti, occhi cerulei, naso gibboso corto, **cicatrice** sotto l'occhio sinistro.

Questore Pisa, 28. 2. 934.

0347

GALLANI Mario di Dante, nato 8. 9. 899 a Bagnolo Po, residente a Mosca (Russia), medico.

Comunista da fermare.

Connotati: - capelli biondi, occhi ardesiaci, naso rettilineo.

Questore Padova, 7. 3. 934.

0348

MICHELINI Luigi di Carlo, nato 13. 4. 904 a Montorio Veronese - fraz. Verona, residente all'estero, bracciante.

Sospetto antifascista e disertore da arrestare.

Connotati: - statura media, capelli castani, occhi azzurri, naso rettilineo.

La presente schedina annulla e sostituisce la precedente N 5415 anno 931 richiesta dalla Questura di Como.

Questore Verona, 6. 3. 934.

0349

SBRANA Natalino di Pietro, nato 6. 1. 899 a Bagni S. Giuliano, residente in Francia.

Anarchico da vigilare e segnalare.

Connotati: - statura alta, capelli castani lisci, occhi castani, naso concavo, cicatrice labbro superiore.

Questore Pisa, 26. 2. 934.

0350

REVOCHE

AVVERTENZA - Si ricorda agli Uffici e Comandi che, a norma del secondo comma dell'Art. 24 delle Istruzioni 1922, essi dovranno prendere nota delle revoche apponendo a margine del Bollettino ed a fianco della segnalazione revocata, la lettera R seguita dall'indicazione dell'anno e dal numero d'ordine dell'elenco.

Gli Uffici muniti di schedario dovranno, sempre a norma dell'ultima parte del predetto Art. 24, togliere dallo schedario le schedine revocate che saranno distrutte, a meno che non esista negli atti un fascicolo personale cui accluderle.

1927 N. 761 - Galleni Leonetto Irmo, prescritta pena (Massa)
4929 - Tancredi Antonio, rintrac. (Teramo)

1928 N. 4232 - Azzola Vincenzo, annull. perchè sostituita dalla schedina N. 01402 anno 932 (D'Ufficio)

1930 N. 567 - Mascagno Giovanni, deceu. (Vicenza)
1032 - Adam Angelo, amnistiato (Fiume)
3388 - Ambrogi Adolfo, annull. e rinnov. con motivazione aggiornata (Massa)
3389 - Alessi Gio. Batt., annull. e rinnov con motivazione aggiornata (Massa)
3420 - Chiaramelli Ceccardo, annull. e rinnovata con motiv. agg. (Massa)
3446 - Cecchinelli Orfeo, annull. e rinnov. con motivazione aggiornata (Massa)
3461 - Cenderelli Angelo, annull. e rinnov. con motiv. agg. (Carrara).
4231 - Bedetti Luigi, rimpatriato (Ancona)
4839 - Medici Mario, rimpatriato (Ancona)
4844 - Bianchi Rodolfo, rimpatriato (Ancona)
7250 - Komnich Riccardo, cess. mot. (Torino)

1931 N. 724 - Borghini Armando Alfredo, annull e rinnov. con motiv. agg. (Massa)
1332 - Rocchi Edoardo, annull. e rinnov. con rettif. sotto il nome Odoardo (Forlì)
1370 - Toschi Pietro, annull. e rinnov. con fotografia (Lucca)
1509 - Bocchi Attilio, annull. e rinnov. con motiv. agg. (Massa)
1563 - Moscardini Antonio, annull. e rinnov. con fotografia (Terni)
2018 - Boatti Riccardi Mario, annull. e rinov con fotografia e rettifica del nome in Boatti Riccardo e motiv. agg. (Pavia)
2232 - Tettamanti Francesco, cessati motivi (Como)
3485 - Petrone Aristide, annull. e rinnov. con fotografia (La Spezia)
4020 - Di Beo Sante Giuseppe, annull. e rinnovata con fotografia (Lucca)
6983 - Alessandrini Aurelio, cessati motivi (Forlì)
7147 - Lucibello Luigi, rientrato nel Regno (Roma)
8023 - Giannotti Nicola Antonio, rientrato nel Regno (Cosenza)
8280 - Guazzaroni Raimondo, annull. e rinnovata con motiv. agg. (Savona)

1932 N. 0311 - Mariani Paris, rintrac. (Massa C.)
01079 - Ottaviani Domenico, rimpatr. (Macerata)
01442 - Fedi Mario, amnistiato (Livorno)
01478 - Ballarè Gaudenzio, annull. perchè rinnov. alla schedina N. 0215 anno 934 (Novara)

1933 N. 081 - Greco Dionisio, annull. e rinnov. con fotografia recente (Frosinone)
0288 - Gigante Antonio Vincenzo, arrest. Min. Int. (C. P. C.)
0475 - Alfonsi Angelo, annull. e rinnov. con fotografia (Vicenza)
0770 - Fantin Anselmo, rientrato nel Regno (Udine)
0813 - Flocco Donato, rev. ric. (Campobasso)
01452 - Leban Francesco, annull. e rinnov. con fotografia (Gorizia)
01513 - Casarosa Adorno, rimpatr. (Pisa)
01800 - Forti Enrico, annull. e rinnov. con fotografia (Livorno)
01863 - Poljsak Guglielmo, cess. mot. (Trieste)
01907 - Bertolini Almo, rintrac. (Massa C.)
01958 - Sottocasa Alfredo, deceduto (Pisa)
02083 - Micheli Ugo Coriolano, annull. e rinnovata con fotografia (Lucca)

1934 N. 0146 - Biagini Luigi, arrestato (Bologna)
0178 - Livraga Alberto, arrestato (Genova)

0351

RETTIFICHE

LEPORI Pietro, N. 2873 anno 926 rettificare il luogo di nascita in « Lamporecchio » (Pistoia).

TOCI Virgilio, N. 8224 anno 926 rettificare la data di nascita in « 9. giugno 1897 » (Pistoia).

VENTURINI Carlo, N. 2513 anno 930 rettificare il provvedim. in « da vigilare e segnalare » (Forlì).

LAPOLLA Francesco, N. 7069 anno 930 rettificare la data di nascita in « 28 aprile » (Cosenza).

CONTI Ardito, N. 1569 anno 931 rettificare il provvedimento in « arrestare » (Terni).

REUTH Nicolussi Edoardo, N. 4234 anno 931 rettificare il provvedimento in « da vigilare » (Trento).

CASAROSA Ferruccio, N. 5381 anno 931 rettificare il provvedim. in « da vigilare e segnalare » (Pisa).

REPOSSI Giacinto Giustino, N. 5668 anno 931 rettificare il provvedimento in « perquisire e segnalare » (Torino).

FERRARI Enrico, N. 6066 anno 931 rettificare il provvedim. in « perquisire e segnalare » (Massa).

SABATINO Antonio, N. 6110 anno 931 rettificare il cognome in « Sabatini » (Aquila).

IVOL Natale, N. 6972 anno 931 rettificare il provvedimento in da « perquisire e segnarale » (Torino).

FERRARI Tebaldo, N. 0299 anno 932 completare il nome in « Tebaldo Argisto Roberto » (Lucca)

GABERSNICH Emilio, N. 0309 anno 932 rettificare il provvedimento in da « fermare e tradurre Questura Fiume » (Fiume).

ANGELONI Anchise, N. 0336 anno 932 rettificare il provvedim. in « perquisire e segnalare » (Massa).

PICCINI Rizieri, N. 0413 anno 932 rettificare il provvedimento in « perquisire e segnalare » (Massa).

PEDRESCHI Ettore, N. 0442 anno 932 rettificare il provvedim. in « perquisire e segnalare » (Massa).

LONGO Vincenzo, N. 0560 anno 932 rettificare la data di nascita in « 12 aprile 1898 » (Cosenza).

MAGNANI Guglielmo, N. 0789 anno 932 rettificare il provvedim. in da « perquisire e segnalare » (Forlì).

NICOLINI Venerio, N. 0836 anno 932 rettificare il provved. in « perquisire e segnalare » (Massa).

GISELLU Antonio, N. 01243 anno 932 rettificare il provved. in da « perquisire e segnalare » (Nuoro).

FRONTEDDU Salvatore, N. 01268 anno 932 rettif. il provved. in « perquisire e segnalare » (Nuoro).

WATSON Giuseppe, N. 01391 anno 932 rettificare il provved. in « perquisire, vigilare e segnalare » (Livorno).

POLETTI Angelo, N. 01591 anno 932 rettificare il provvedimento in da « rintracciare, perquisire, vigilare e segnalare » (Pavia).

CUTRI' Giuseppe, N. 059 anno 933 rettificare l'anno di nascita in « 1895 » (Reggio Calabria).

CANNIZZO Vito, N. 0607 anno 933 rettificare il colore politico in « Socialista e la professione in calzolaio » (Catania).

TRABUCCHI Remo, N. 0843 anno 933 rettificare il provvedimento in da « vigilare » (Pavia).

DEL BIANCO Achille, N. 0929 anno 933 rettificare il nome in « Achille Amadeo e il luogo di nascita in S. Michele in Escheto » (Lucca).

PIERACCINI Casimiro, N. 01977 anno 932 rettificare la data di nascita in « 13. 3. 888 » (Genova).