

VESPIGNANI Giulio

Socialista

di Roberto e Zini Erminia
nato il 9.7.1901 a Imola

Meccanico

ricercato dall'OVRA- pubblicato su
Bollettino Ricerche anno 1933

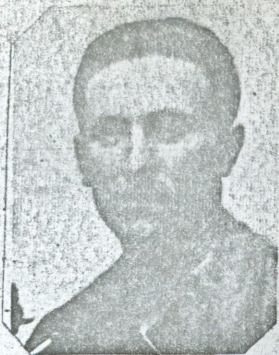

Militante socialista. Perseguitato dai fascisti imole-
si si trasferì a Torino dove lavorò alla FIAT. Espa-
gnolato probabilmente a fine novembre 1936
trid in Francia nel 1930 per sfuggire a nuove persecu-
XIV Brigata- Battaglione Misto-Compagnia Italiana
combatté a Perales del Río

Brigata "Garibaldi" fine aprile 1937) 2° Battaglione

poi ?

Rientrato in Italia il _____ collaborò con la Re-
sistenza nell'Imolese.

COPIA 12 MAG. 1977

Marchetti Giuseppe

A handwritten signature in blue ink, appearing to read "Giuseppe Marchetti". The signature is written in a cursive style and is underlined with a single blue stroke.