

FRAGHI Antonio

ricercato dall'OVRA

FRAGHI¹⁰ Antonio

è Sassu Teresa,

fu Luigi, nato il 4.4.1903
a Ozieri (Sassari)

Bracciante

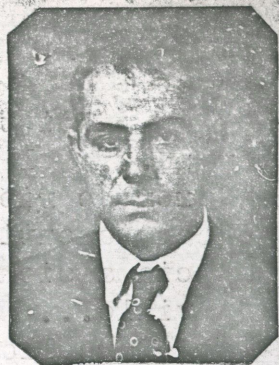

Indirizzo attuale Via della Madonna 11 Genova

Emigrato nell'ottobre 1930, fu in Francia, Belgio,
Lussemburgo, Svizzera-
Cameriere

Arruolato il 7.3.1937

Brigata "Garibaldi"

FERITO il 17 luglio 1937 a Torrelodone (forse in s-
guito al Bombardamento aereo not-
turno nemico.
mano destra para-
lisi 4°5° dito Ebbe in seguito il tracoma e la
pleurite.

Da foglio notizie era in Ospedale a Sagarò (infezio-
ne agli occhi) rimpatriato il 12
maggio 1938.

1941 Conto Soccorso 1942
Risultato Confessato

"Si trasferì nel 1924 con la famiglia a Milano... Nel 1930 espatriò clandestinamente in Svizzera e rientrò nell'aprile 1931. Fermato per accertamenti riservati essendostato fermato in Francia assieme ai sovversivi del centro di Sartrouville... Negli anni successivi fu ad Anversa... A Barcellona, Valencia, Madrid e Marsiglia negli anni 1932 e 1933. Nel 1934 era a Zurigo e nell'aprile 1935 nuovamente a Parigi. Poi il 9/5/35 era a Basilea. La Prefettura di Lucca in data 1/10/1937 comunicò che il Fraguì trovavasi in Spagna arruolato nelle milizia rosse" (Cenno biografico, Prefettura di Sassari, 15/10/1937).

"Si dimostra in Francia attivo comunista e si fece notare in compagnia di sovversivi appartenenti al noto centro di Sartrouville" (Dir. G. PS, 27/10/1936).

"Appartiene, in qualità di miliziano, all'esercito rosso" (Uf. CS del CTV, 8/7/1938).

"Si è presentato a "G e L" il sardo Fraguì Antonio, ex miliziano in Spagna nella brigata "Garibaldi". Cercava di Lussù ed ha parlato con Cianca" (Di. Pol. Pol., 26/7/1939).

Arrestato e consegnato dalla polizia tedesca. Internato a Lanusei.